

## GEOTERMIA

### ISTANZE DI PERMESSO DI RICERCA DI RISORSE GEOTERMICHE FINALIZZATO ALLA SPERIMENTAZIONE DI IMPIANTI PILOTA

#### NUOVE ISTANZE

NUMERO DI PUBBLICAZIONE: 172.

**Istanza di permesso di ricerca di risorse geotermiche finalizzato alla sperimentazione di impianti pilota denominato «CORTOLLA» presentato dal raggruppamento temporaneo di imprese tra la Società Geoenergy S.r.l. e il Consorzio per lo sviluppo delle aree geotermiche (Co.Svi.G).**  
(estratto).

Richiedente: Società Geoenergy S.r.l. con sede legale in Pisa (PI), Via di Capiteta, 22 (C.a.p. 56121).

Data di presentazione dell'istanza: 24 agosto 2011.

Denominazione convenzionale del permesso richiesto: «CORTOLLA».

Ubicazione e delimitazione del permesso richiesto:

- Regione: Toscana.
- Provincia: Pisa.
- Comuni: Montecatini Val di Cecina.
- Superficie: km<sup>2</sup> 22,54.
- Fogli della Carta d'Italia alla scala 1 : 100.000 (I.G.M.): 112.

Coordinate geografiche dei vertici:

Vertice	Longitudine W Monte Mario	Latitudine N
a	-1°45',	43°24',
b	-1°42',	43°24',
c	-1°42',	43°21',
d	-1°45',	43°21',

Riproduzione del piano topografico dell'istanza di permesso: Tav. n. 5 fuori testo

NUMERO DI PUBBLICAZIONE: 173.

**Istanza di permesso di ricerca di risorse geotermiche finalizzato alla sperimentazione di impianti pilota denominato «LUCIGNANO» presentato dal raggruppamento temporaneo di imprese tra la Società Geoenergy S.r.l. e il Consorzio per lo sviluppo delle aree geotermiche (Co.Svi.G).**  
(estratto).

Richiedente: Società Geoenergy S.r.l. con sede legale in Pisa (PI), Via di Capiteta, 22 (C.a.p. 56121).

Data di presentazione dell'istanza: 24 agosto 2011.

Denominazione convenzionale del permesso richiesto: «LUCIGNANO».

Ubicazione e delimitazione del permesso richiesto:

- Regione: Toscana.
- Provincia: Siena.
- Comuni: Radicondoli.
- Superficie: km<sup>2</sup> 15,02.
- Fogli della Carta d'Italia alla scala 1 : 100.000 (I.G.M.): 120.

Coordinate geografiche dei vertici:

Vertice	Longitudine W Monte Mario	Latitudine N
a	-1°26',	43°16',
b	-1°24',	43°16',
c	-1°24',	43°15',
d	-1°22',	43°15',
e	-1°22',	43°14',
f	-1°26',	43°14',

Riproduzione del piano topografico dell'istanza di permesso: Tav. n. 6 fuori testo

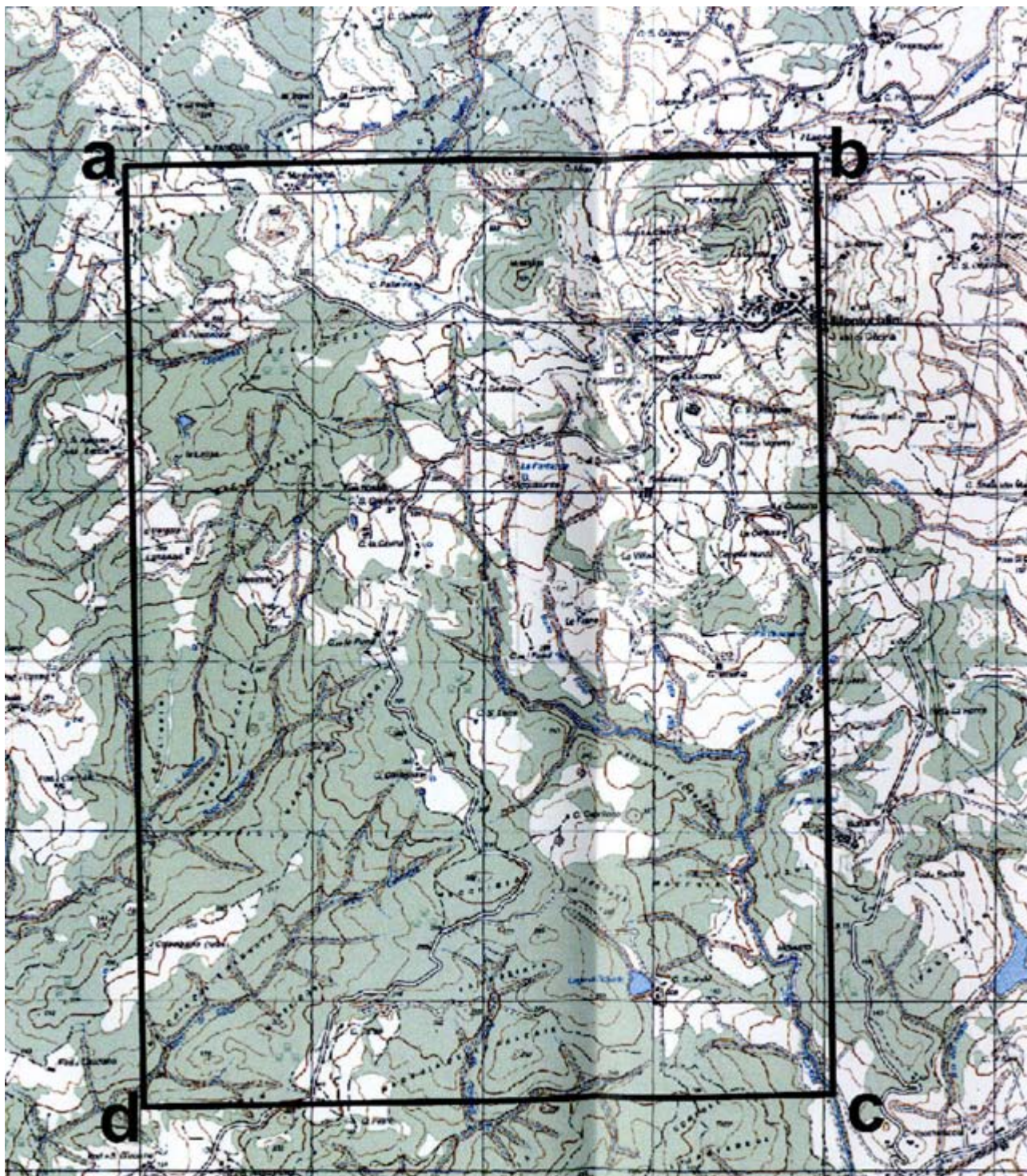

**TAV. 5 – Istanza di permesso di ricerca di risorse geotermiche finalizzato alla sperimentazione di impianti pilota «CORTOLLA»**

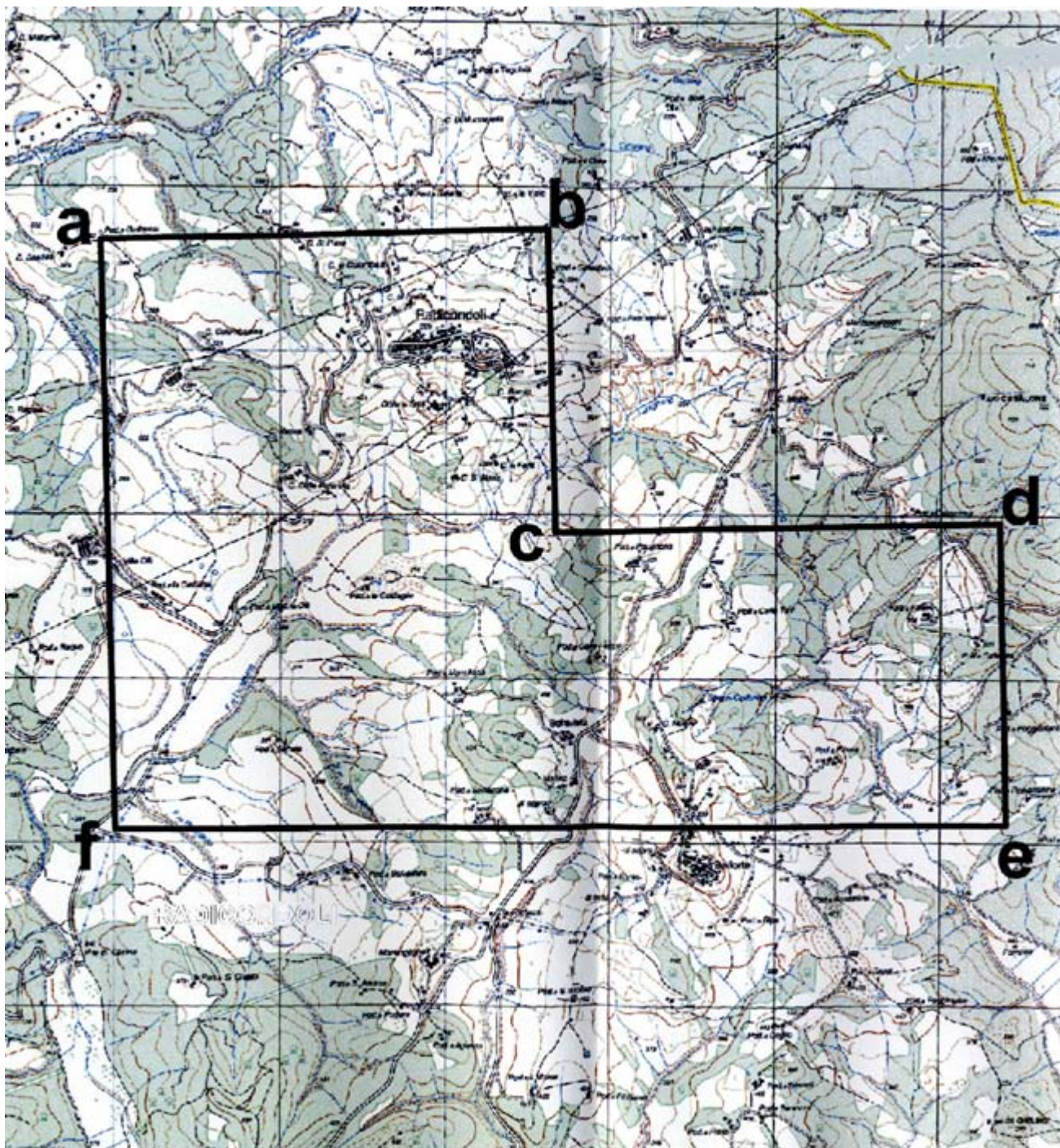

TAV. 6 – Istanza di permesso di ricerca di risorse geotermiche finalizzato alla sperimentazione di impianti pilota «LUCIGNANO»